

Productcatalogus

Kedge Safety Systems

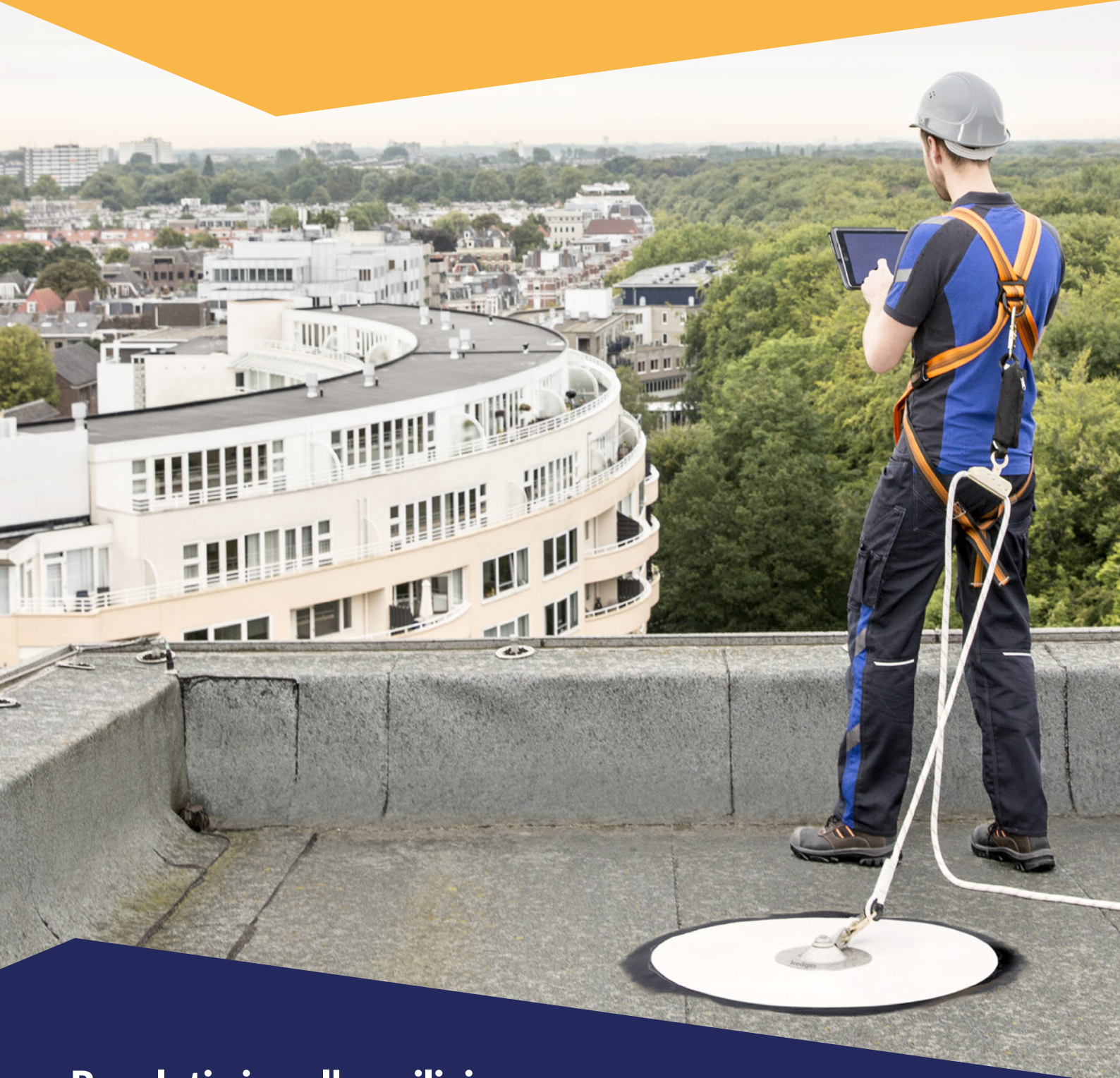

Revolutie in valbeveiliging

Elk plat dak een veilige werkplek

Bij werken op het dak bestaat het risico op valgevaar. U moet daarom altijd kunnen vertrouwen op uw veiligheidsmiddelen. Met innovatieve producten voor valbeveiliging maakt Kedge Safety Systems van elk plat dak een veilige werkplek.

Uitgangspunt van Kedge is dat valbeveiligingssystemen snel en eenvoudig te monteren zijn. Zonder concessies te doen aan de veiligheid én zonder het dakbedekkingssysteem te beschadigen.

Kedge Safety Systems biedt:

- Kedge Ankerpunten
- Kedge Accessoires
- Kedge Ladderborgingspunten
- Kedge Veiligheidssignalering
- Kedge Persoonlijke beschermingsmiddelen
- Kedge Barrier Veiligheidshekwerken

Revolutie in valbeveiliging

Het verhaal van Kedge Safety Systems begint met een revolutionair idee van een dakdekker. Tot die tijd werden ankerpunten mechanisch bevestigd aan de dakconstructie. Het doorboren van dakbedekking ging dwars tegen de natuur van de dakdekker in, zo kwam hij op het idee om een ankerpunt te verkleven aan de dakbedekking. En dat werd na uitvoerig testen het Kedge Ankerpunt.

Eerste ankerpunt met CE-markering

De introductie van het Kedge Ankerpunt is een revolutie op het gebied van valbeveiliging. Het Kedge Ankerpunt heeft nóg een mijlpaal op zijn naam staan. Het Kedge Ankerpunt Bitumen is namelijk het eerste ankerpunt voor platte daken dat is voorzien van CE-markering conform de Europese verordening bouwproducten. Dit is dé Europese richtlijn voor ankerpunten die, blijvend en duurzaam, bevestigd worden aan een bouwwerk.



Veilig aangelijnd werken op platte daken

Met Kedge Ankerpunten is veilig aangelijnd werken op platte daken mogelijk. Kedge Ankerpunten worden snel en eenvoudig bevestigd aan de dakbedekking door middel van verkleving. Het voordeel daarvan is dat er geen gaten in de dakbedekking en isolatielaag geboord hoeven te worden.

Bij de montage van het Kedge Ankerpunt blijft het dak volledig intact en worden lekkages en koudebruggen voorkomen. Bovendien is er geen geluidsoverlast en kunnen de dagelijkse activiteiten onder het dak gewoon worden voortgezet. Een enorm voordeel dat veel ongemak en geld kan besparen.

Snel en eenvoudig aan te brengen

In het Kedge Ankerpunt is een rozet dakbedekking geklemd. Met behulp van een brander of föhn wordt de rozet op de onderliggende dakbedekking aangebracht.

De rozet dakbedekking is voorzien van een sterke polyester inlage. Bij belasting van het Kedge Ankerpunt wordt de vrijgekomen energie afgevoerd via de aanwezige dakbedekking. Zo wordt optimaal gebruik gemaakt van de flexibiliteit, de sterkte en de massa van de dakbedekking.



Veiligheid voor alles

De Kedge Ankerpunten voldoen aan de hoogste veiligheidseisen. Ze zijn getest onder extreem lage en hoge temperaturen en zijn getest op veroudering. Bij het gebruik van ankerpunten wordt geadviseerd de werklijn zo kort in te stellen dat de dakdekker, installateur of andere bezoeker op het dak niet over de dakrand kán vallen. Deze wijze van werken volgens de methode van gebiedsbegrenzing is altijd de veiligste vorm van aangelijnd werken op het platte dak.

Werkmethode van gebiedsbegrenzing

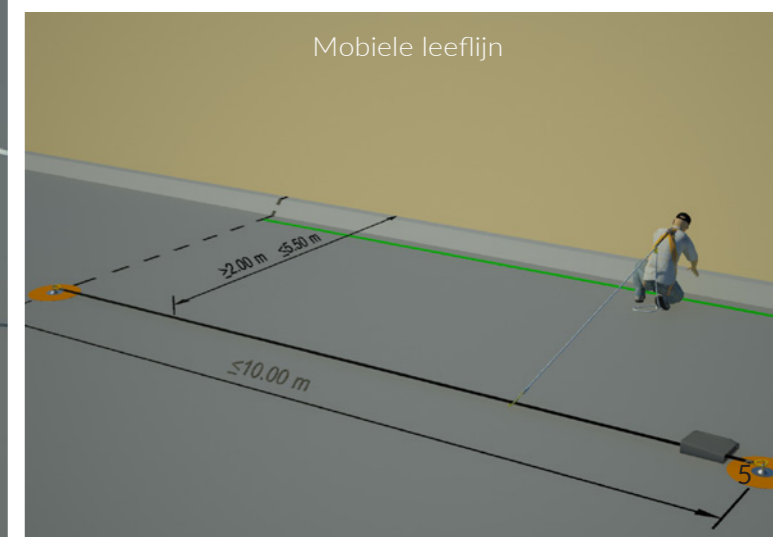
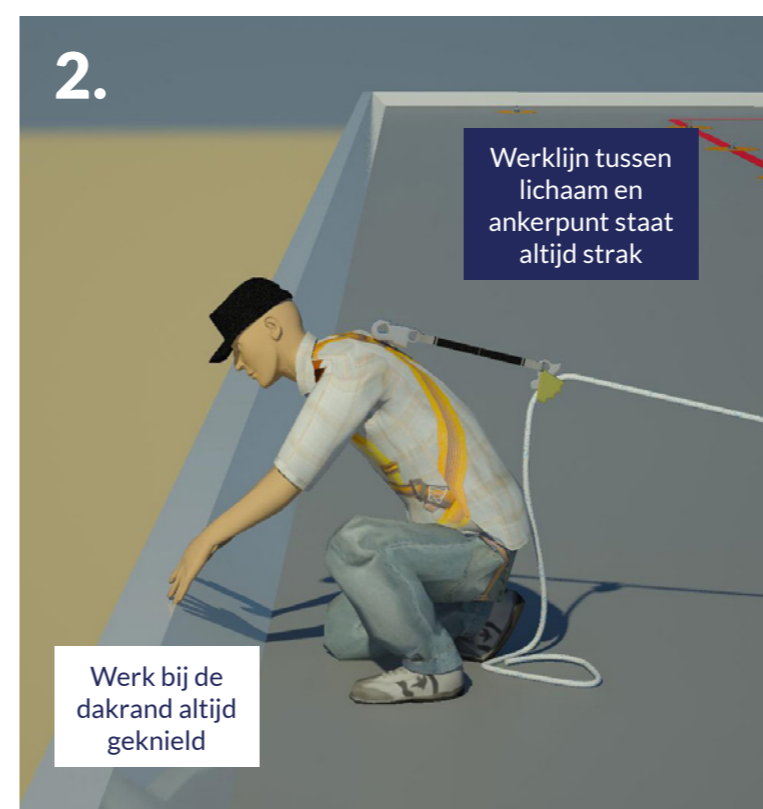
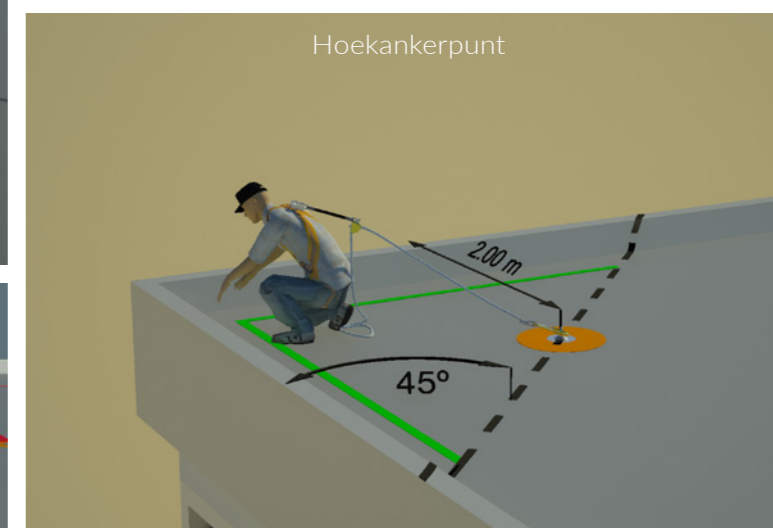
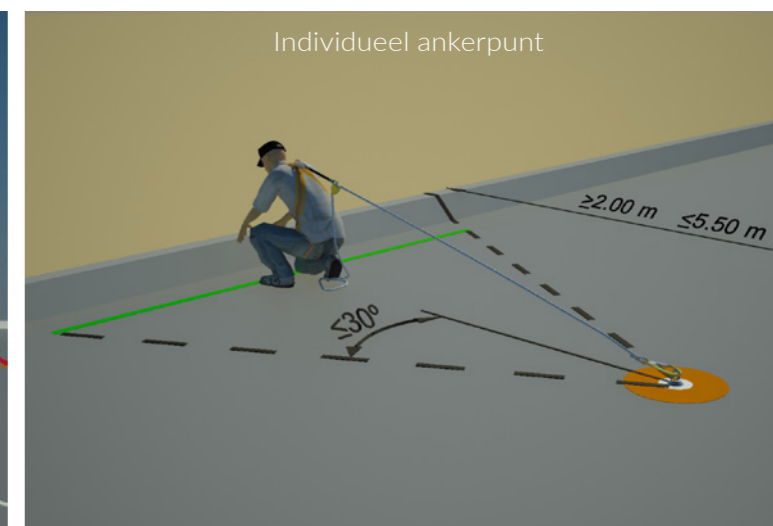
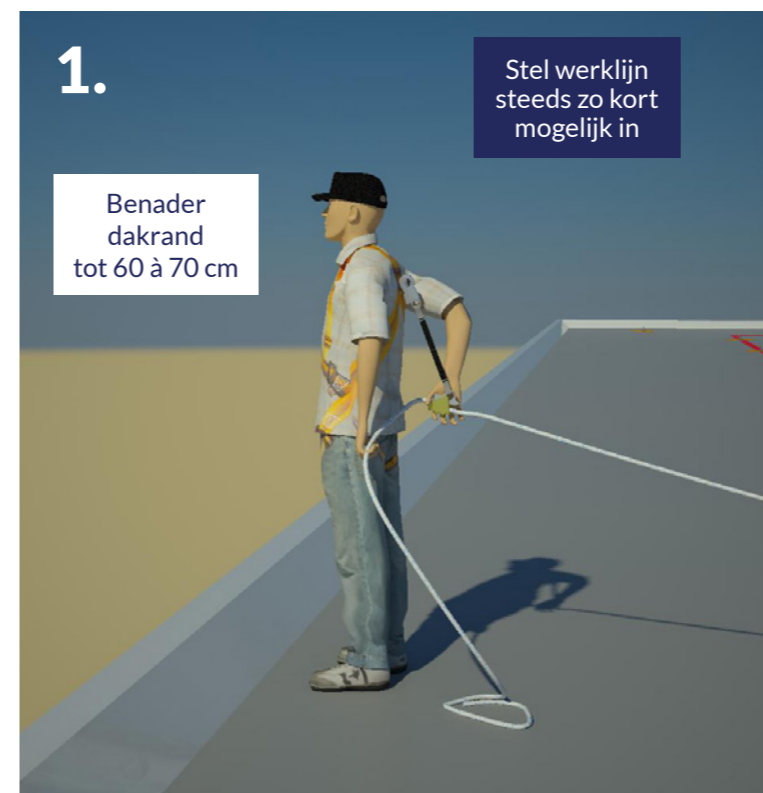

Kedge Ankerpunten

Het Kedge Ankerpunt betekent een revolutie in de wereld van valbeveiliging op het platte dak. In tegenstelling tot traditionele ankerpunten worden Kedge Ankerpunten niet mechanisch bevestigd aan de dakconstructie, maar verkleefd aan de dakbedekking. Er zijn twee typen: één voor bitumineuze dakbedekkingssystemen en één voor PVC-dakbedekkingssystemen. Als verkleving niet mogelijk is wordt de Kedge HD toegepast. Dit ankerpunt wordt mechanisch bevestigd aan de dakconstructie.

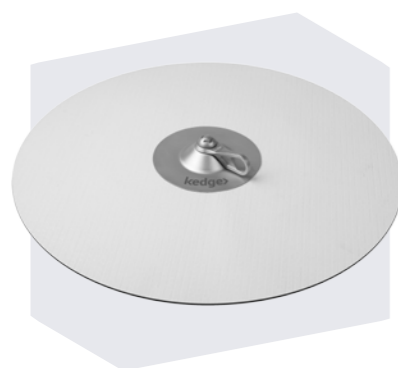

Kedge Ankerpunt Bitumen

artikelnummer 109087

Valbeveiliging in de vorm van een verkleefd Ankerpunt voorzien van een 360 graden draaibaar oog en CE markering. Geschikt voor bitumineuze daken.

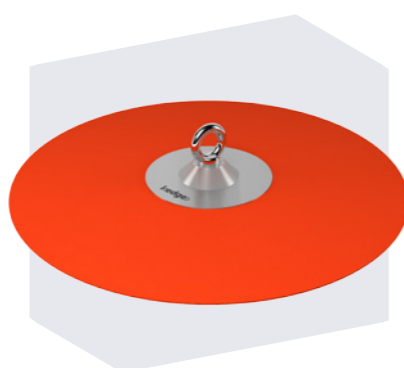

Kedge Ankerpunt PVC

artikelnummer 108921

Verkleefd Ankerpunt geschikt voor PVC dakbedekking. Vraag na of uw type PVC geschikt is voor deze variant.

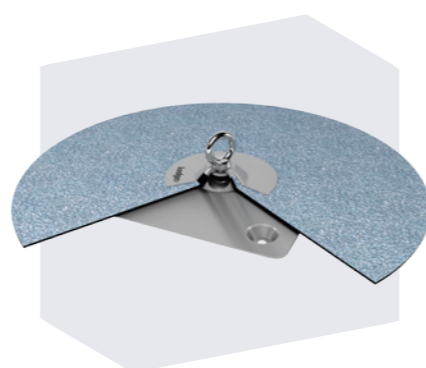

Kedge HD Ankerpunt Bitumen

artikelnummer 108951

Mechanisch te bevestigen valbeveiliging. Geschikt voor bevestiging op bitumineuze daken. Exclusief bevestigers.

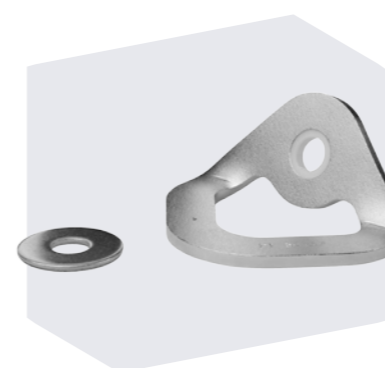

Muuranker RVS

artikelnummer 108989

Verankeringspunt dat aan een verticaal oppervlak kan worden bevestigd. Geschikt om zich aan te zekeren ter voorkoming van valgevaar. Exclusief bevestigers.

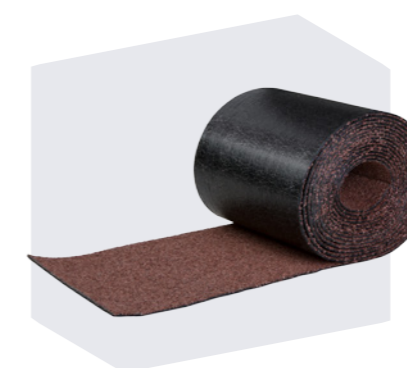

Markeringsstrook bitumen rood 20 cm breed

artikelnummer 109084

Deze APP gemodificeerde bitumen markeringsstrook wordt aangebracht op 4 meter van de dakrand om de overgang van de veilige naar onveilige zone aan te duiden. Door de rode leislag is deze contrasterend op de ondergrond.

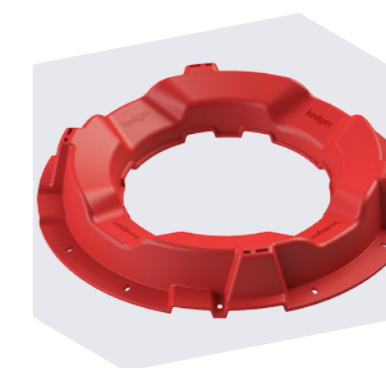

Grindkeerring

artikelnummer 109085

Rode kunststof ring, bedoeld om het ankerpunt vrij te houden van grind of substraat (groendak/daktuin) en extra duidelijk naar voren te laten komen.

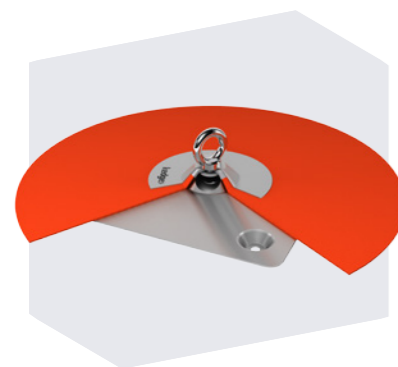

Kedge HD Ankerpunt PVC

artikelnummer 108953

Mechanisch te bevestigen valbeveiliging. Geschikt voor bevestiging op PVC daken. Exclusief bevestigers.

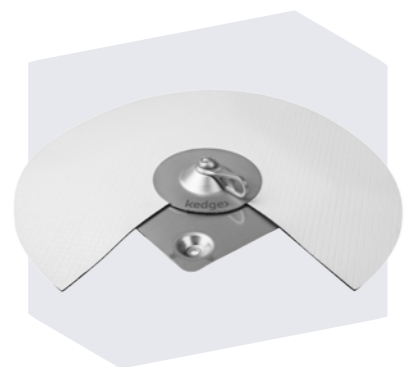

Kedge HD Ankerpunt Custom

artikelnummer 108952

Mechanisch te bevestigen valbeveiliging. Geschikt voor alle vormen van kunststof daken. U levert de gewenste dakbedekking voor de rozetten. Exclusief bevestigers.



LET OP! Deze producten worden geleverd exclusief bevestigingsmateriaal. Omdat per geval de ondergrond verschilt dient u zelf voor de juiste bevestigingsmiddelen te zorgen.

Veilig het dak óp

Veilig werken op het platte dak is één. Om het dak ook veilig te kunnen betreden, heeft Kedge het Ladderborgingspunt ontwikkeld. De ladder kan worden vastgemaakt aan het Kedge Ladderborgingspunt door middel van een draad met haak.

Het ladderborgingspunt wordt aan de gevel gemonteerd. Helaas springt dit soms te veel in het oog. Bij de ontwikkeling van het Kedge Ladderborgingspunt is daarom gekozen voor een stijlvolle vormgeving (LUX) uitgevoerd in hoogwaardig roestvrijstaal of in aluminium.

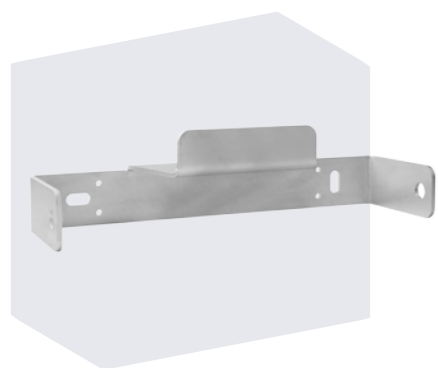

Ladderborging aluminium
artikelnummer 108983

Aluminium ladderborgingspunt met lip om de ladder achter te haken. Exclusief bevestigers.

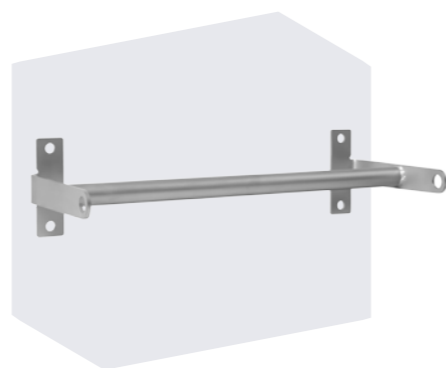

Ladderborging LUX
artikelnummer 108985

Esthetisch vormgegeven RVS ladderborgingspunt. Exclusief bevestigers.

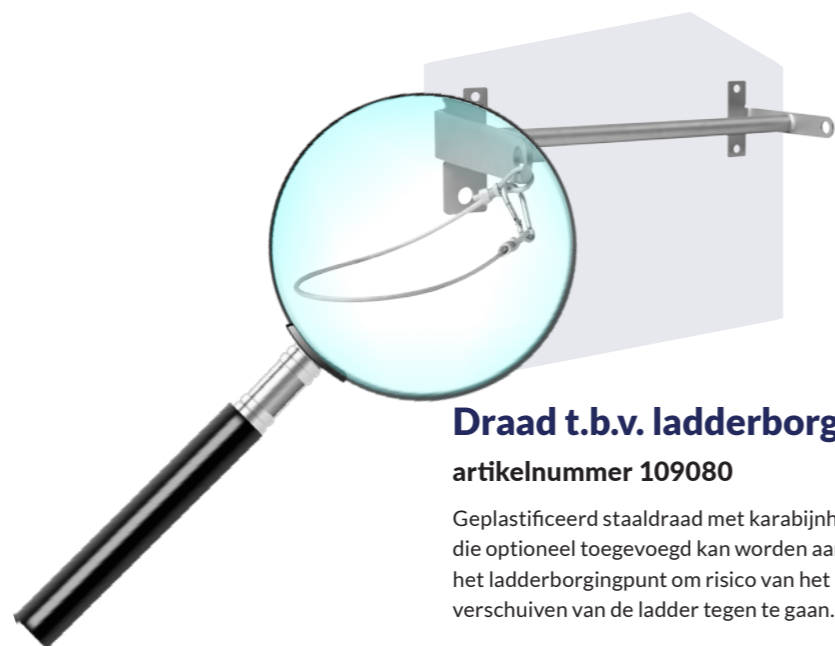

Draad t.b.v. ladderborging
artikelnummer 109080

Geplastificeerd staaldraad met karabijnhaak die optioneel toegevoegd kan worden aan het ladderborgingspunt om risico van het verschuiven van de ladder tegen te gaan.

Kedge RVS Signaleringsbordjes

Kedge RVS Signaleringsbordjes zijn vervaardigd uit duurzaam roestvrij staal en attenderen op verboden toegang, val-, struikel- of doorvalgevaar. Door de geperforeerde voetsteun zijn de bordjes eenvoudig met geëigende kit te bevestigen aan de dakbedekking.



Verboden Toegang
artikelnummer 109009

RVS Signaleringsbordje met geperforeerde voetsteun dat waarschuwt voor 'verboden toegang'. Door de geperforeerde voetsteun zijn de bordjes eenvoudig met geëigende kit te bevestigen aan de dakbedekking.



Doorvalgevaar
artikelnummer 109010

RVS Signaleringsbordje met geperforeerde voetsteun dat waarschuwt voor 'doorvalgevaar'. Vaak gebruikt bij lichtstraten. Eenvoudig te bevestigen aan de dakbedekking met geëigende kit.



Struikelgevaar
artikelnummer 109011

RVS Signaleringsbordje met geperforeerde voetsteun dat waarschuwt voor 'struikelgevaar'. Eenvoudig te bevestigen aan de dakbedekking met geëigende kit.



Valgevaar
artikelnummer 109012

RVS Signaleringsbordje met geperforeerde voetsteun dat waarschuwt voor 'valgevaar'. Eenvoudig te bevestigen aan de dakbedekking met geëigende kit.

Kedge Signaleringsstickers



Veiligheidsharnas verplicht

artikelnummer 108995

Opvallende signaleringssticker die aangeeft dat het dragen van een veiligheidsharnas verplicht is. Maatvoering 450x150 mm.



Verboden toegang

artikelnummer 109013

Opvallende signaleringssticker die waarschuwt voor 'verboden toegang'. Maatvoering diameter 150 mm.



Doorvalgevaar

artikelnummer 109014

Opvallende signaleringssticker die waarschuwt voor 'doorvalgevaar'. Maatvoering 150x150x150 mm.



Struikelgevaar

artikelnummer 109015

Opvallende signaleringssticker die waarschuwt voor 'struikelgevaar'. Maatvoering 150x150x150 mm.



Valgevaar

artikelnummer 109016

Opvallende signaleringssticker die waarschuwt voor 'valgevaar'. Maatvoering 150x150x150 mm.

Kunststof Signaleringsbordjes



Veiligheidsharnas verplicht

artikelnummer 108994

Kunststof signaleringsbordje dat aangeeft dat het dragen van een veiligheidsharnas verplicht is. Maatvoering: 450 x 150 mm. Exclusief bevestigings.



Opstelplaats staande ladder

artikelnummer 109005

Kunststof signaleringsbordje dat de 'opstelplaats staande ladder' aangeeft. Maatvoering 297x210 mm. Exclusief bevestigings.



Combinatie-pictogram

artikelnummer 109074

Kunststof signaleringsbordje dat het verplicht dragen van een veiligheidsharnas op het dak en de opstelplaats van de staande ladder aangeeft. Maatvoering 420x298 mm. Exclusief bevestigings.

Persoonlijke beschermingsmiddelen

Kedge biedt persoonlijke beschermingsmiddelen (Pbm's), zoals een harnas, een tijdelijke mobiele leeflijn, een veiligheidslijn en haken. Met deze persoonlijke beschermingsmiddelen is het mogelijk om te werken volgens de methode van gebiedsbegrenzing, de meest veilige manier van werken. Voor andere toepassingen zijn er ook andere lijnen, harnassen en haken beschikbaar. Informeer naar de mogelijkheden voor persoonlijke beschermingsmiddelen op maat.



Harnasgordel

artikelnummer 109076

Uitvoerig getest universeel BASIS veiligheidsharnas voorzien van een bevestigingspunt en valindicator op de rugzijde. EN 361.



Veiligheidshaak

artikelnummer 109077

Stalen veiligheidshaak. EN 362/2004/B



Veiligheidslijn

artikelnummer 109078

Veiligheidslijn (lengte 7 meter) met meelopende niet-verwijderbare lijnklem, valdemper en stalen steigerhaak. EN 353:2



Mobiele leeflijn

artikelnummer 109079

Tijdelijke horizontale leeflijn die tussen twee ankerpunten te spannen is.



Kunststof Koffer

artikelnummer 108981

Stevige zwarte kunststof koffer met opdruk: werkmethode gebiedsbegrenzing.

Veiligheidssets persoonlijke beschermingsmiddelen

Kedge biedt complete veiligheidssets waarmee u altijd een volledige uitrusting van persoonlijke beschermingsmiddelen tot uw beschikking heeft. Hierdoor is het mogelijk om te werken volgens de methode van gebiedsbegrenzing.



Veiligheidsset A (met mobiele leeflijn)

artikelnummer 109045

Veiligheidsset voor veilig werken op het platte dak, bestaande uit een kunststof koffer, harnasgordel, veiligheidslijn 7 meter en mobiele leeflijn.



Veiligheidsset B (zonder mobiele leeflijn)

artikelnummer 109046

Veiligheidsset voor veilig werken op het platte dak, bestaande uit kunststof koffer, harnasgordel en veiligheidslijn 7 meter.



Kedge Barrier

Kedge Barrier is een hoogwaardig veiligheidshekwerk voor een permanente collectieve valbescherming voor op platte daken. De hekwerken zijn vervaardigd uit aluminium. Het systeem is leverbaar in 250 RAL kleuren en in de uitvoeringen recht, gebogen, schuin en zelfs inklapbaar. Er zijn verschillende profielen, leuning en accessoires beschikbaar.

Drie uitvoeringen

Kedge Barrier Veiligheidshekwerken zijn verkrijgbaar in drie uitvoeringen: Kedge Barrier Zelfdragend, Kedge Barrier Fix en Kedge Barrier Inklapbaar.

Waarom Kedge Barrier?

De Kedge Barrier Veiligheidshekwerken zijn razendsnel te plaatsen dankzij de handige buisklemmen. Bovendien is het Barrier-systeem door speciaal ontwikkelde voetsteunen op meerdere manieren te plaatsen. Door het gebruik van contragewichten is het bijvoorbeeld mogelijk om de veiligheidshekwerken op het dak te plaatsen zonder het aan de onderconstructie te bevestigen.

Uitvoerig beoordeeld en getest

Kedge Barrier veiligheidshekwerken voldoen aan de vereiste wet- en regelgeving voor valbeveiliging. Zo is het systeem beoordeeld en getest volgens de statische en dynamische proeven conform EN ISO 14122-3 en EN 13374-veiligheidsklasse A.

Kedge Barrier

Standers

- Staander recht: te combineren met alle typen voeten van Barrier Zelfdragend en Barrier Fix.
- Staander gebogen of schuin: deze standers zorgen ervoor dat het veiligheidshekwerk minder nadrukkelijk aanwezig is. Bovendien zorgt de vorm voor een aanvullende afstand tot de dakrand. Dit model is te combineren met alle typen voeten van Barrier Zelfdragend en Barrier Fix.

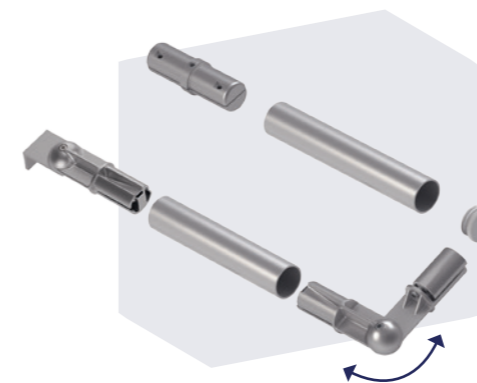
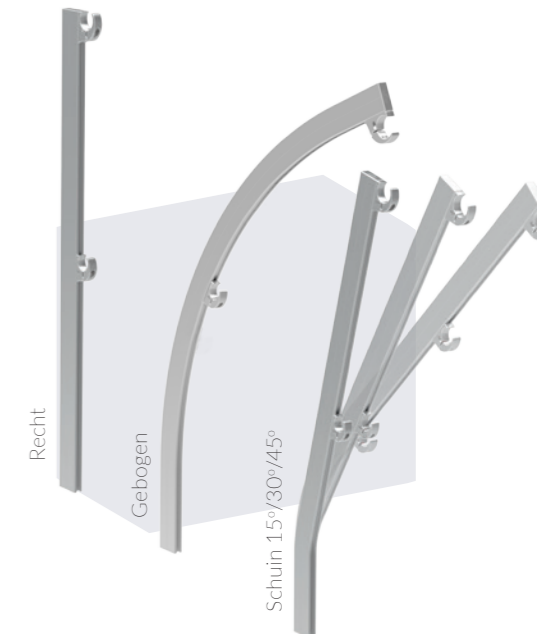

Leuning

Bij Kedge Barrier Zelfdragend en Kedge Barrier Fix worden op de hoeken van de hekwerken altijd hoekverbindingen met variabele hoek toegepast. Bij Kedge Barrier Inklapbaar worden de hoeken niet met elkaar verbonden, maar voorzien van einddoppen.

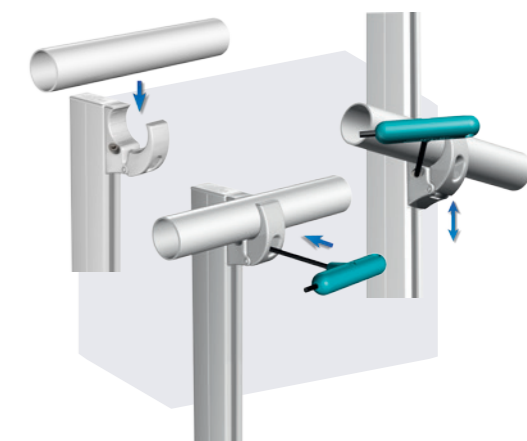

Eenvoudige montage van de leuning.



Kleuren

Kedge Barrier Veiligheidshekwerken zijn leverbaar in 250 kleuren uit het RAL-coderingssysteem.



Kedge Barrier Zelfdragend

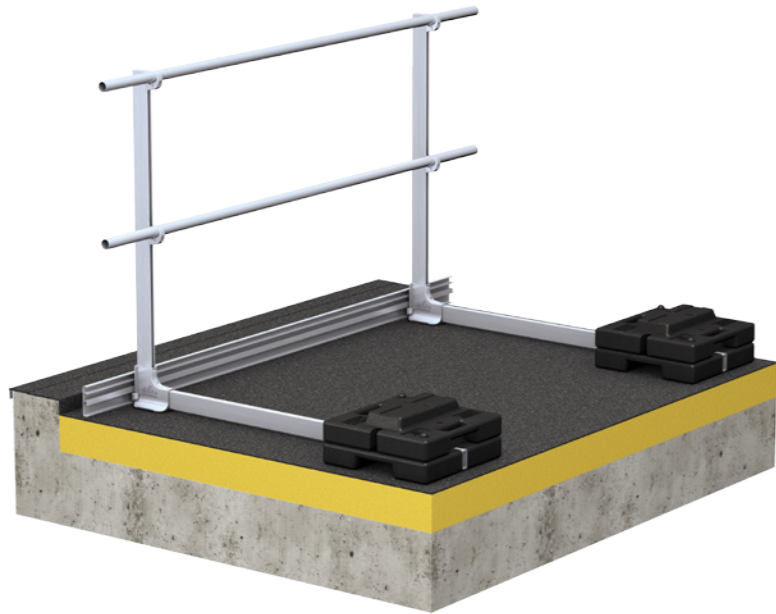

Voet E

Voet E is een zelfdragend hekwerk. Dit is dé oplossing als mechanische bevestiging aan het dak niet gewenst is. Voet E is met alle staanders te combineren. Ook is het mogelijk om voet E inklapbaar te leveren.

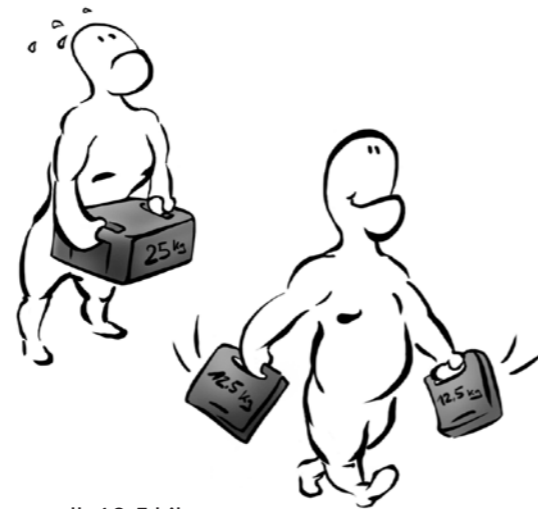
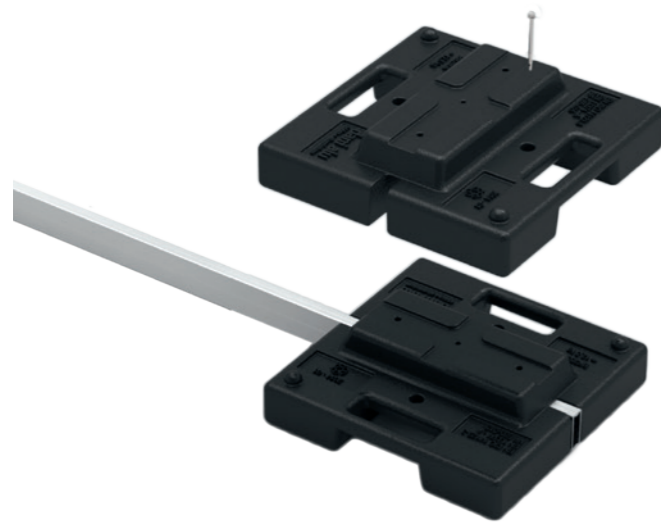

Contragewicht 12,5 kg

Het hekwerk wordt geballast door middel van twee contragewichten van elk 12,5 kilogram.

Kedge Barrier Fix

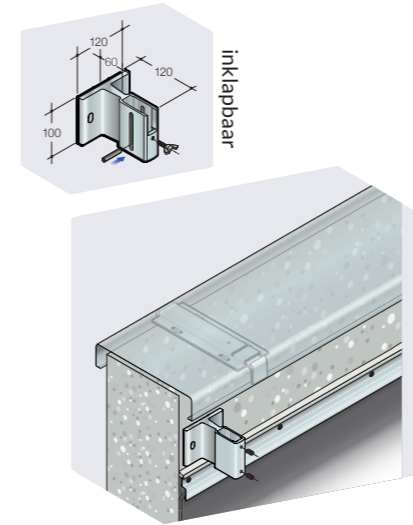

Voet A60

Voet A60 is eenvoudig mechanisch te bevestigen, mits de dakrand hoog genoeg is. Doordat de voet naar voren komt, kan deze gebruikt worden in combinatie met een afdekkap.

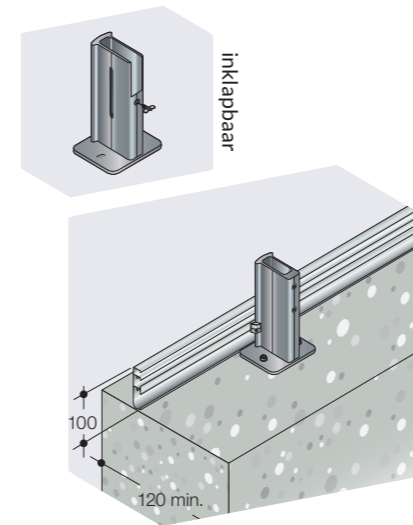

Voet M

Met zijn twee bevestigingspunten in de lengterichting is deze voet bijzonder geschikt voor dakranden met een breedte vanaf 120 mm.

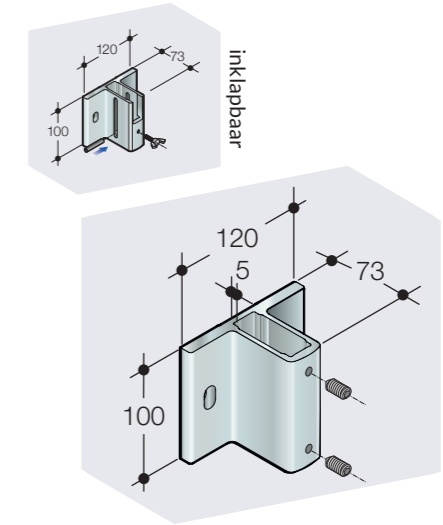

Voet A5

Slank type voet voor montagesituaties zonder afdekkap.

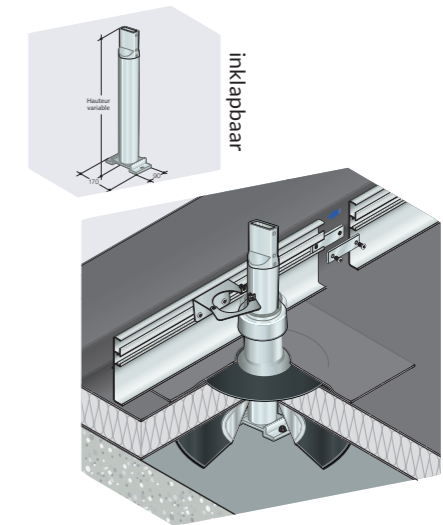

Voet D

Dankzij de vele accessoires is voet D dé oplossing als het hekwerk op het dakvlak moet worden aangebracht.

Kedge Barrier Inklapbaar

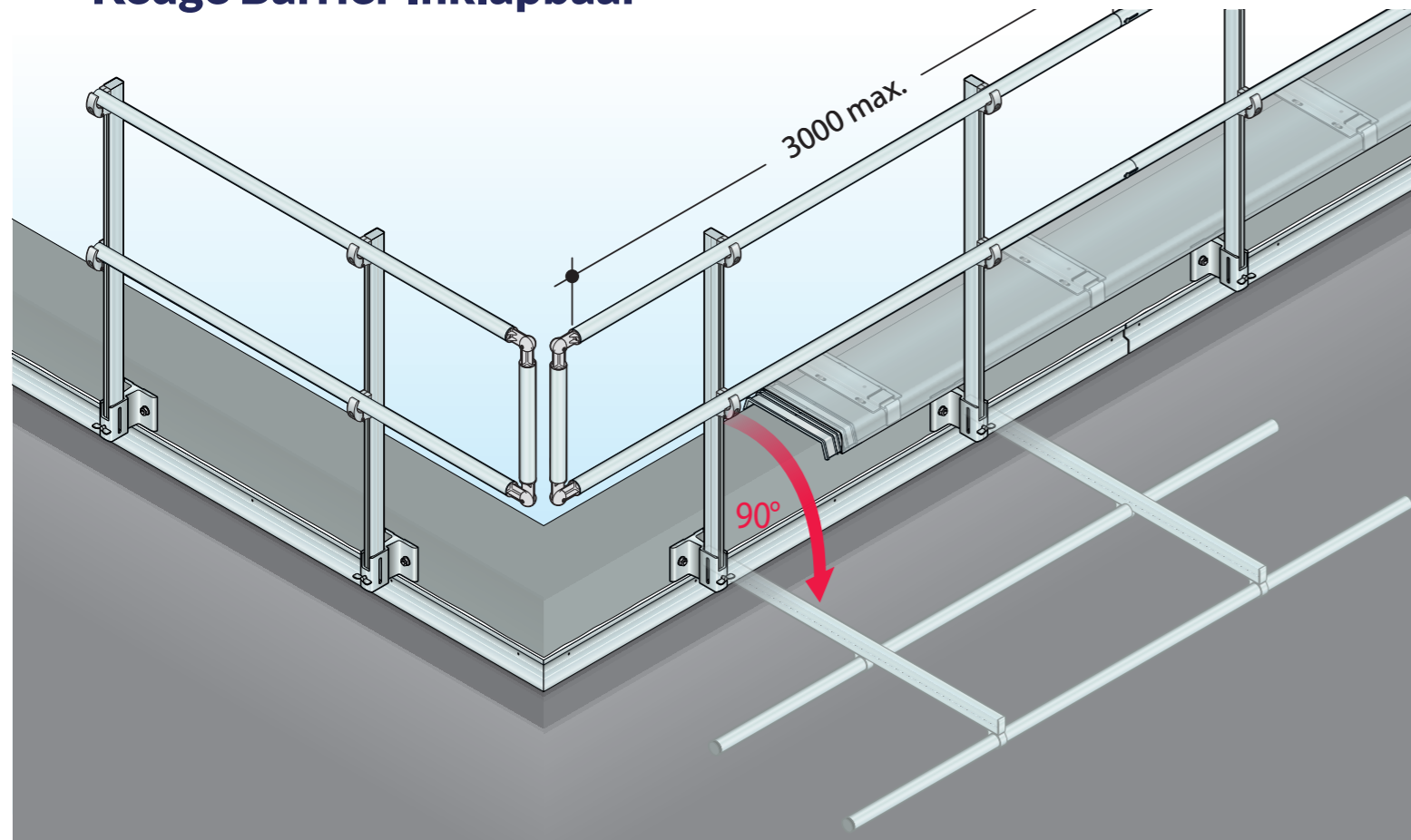

Voorbeeld Kedge Barrier voet A60 inklapbaar rechte staander.



Fysieke afzetting

Fysieke afzetting om op 2 meter van de dakrand te plaatsen. Door de ballastblokken is deze zonder perforatie op de dakbedekking te plaatsen. De afzetting is 1 meter hoog en wordt geleverd met een rood/witte plastic ketting.

Schema aanpak valgevaar bij werkzaamheden op platte daken

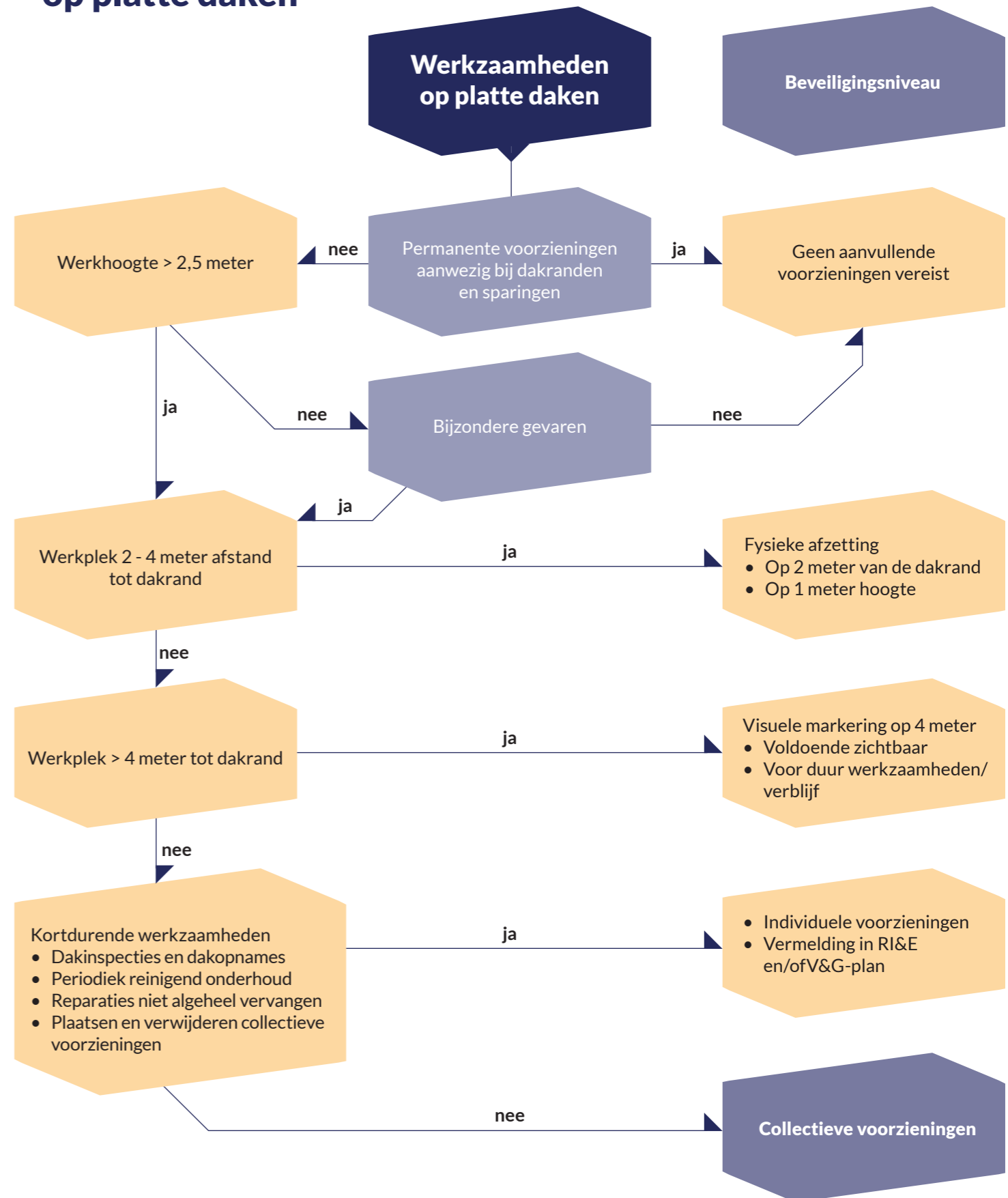



Contact

109.032 - 12-17-NL

Kedge Safety Systems BV
Postbus 850, 4200 AW Gorinchem
W www.kedge.nu

T +31 (0) 183 64 37 50
E support@kedge.nu